

Handschriftliche Aufzeichnungen & Notizen abtippen

Ihre per **Hand geschriebenen Aufzeichnungen & Notizen** (z.B.: stichpunktartige Mitschriften, Randnotizen oder Anmerkungen), die sich in der Ablage auf Ihrem Schreibtisch stapeln, werden von unseren Mitarbeitern professionell in den Computer, in ein Excelfile bzw. ein Medium Ihrer Wahl händisch übertragen.

Somit gehen keine Ihrer **handschriftlichen Aufzeichnungen & Notizen** mehr verloren und sind jeder Zeit abrufbar.

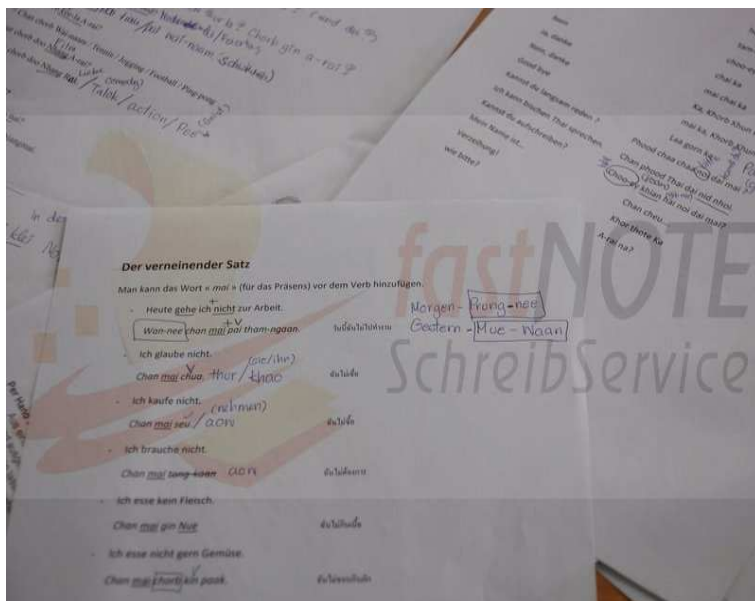

Wenn wir Ihnen bei der Eingabe **handschriftlichen Aufzeichnungen & Notizen** helfen können, dann nehmen Sie Bitte Kontakt zu uns auf.

Gern tippen wir Ihre **handschriftlichen Aufzeichnungen & Notizen** in den Computer ab.

SEA-CN Co., Ltd. – fastNOTE SchreibService Southeast Asia Competence Network Co., Ltd.

BüroService Kronberg

1/48 Lanna Villa
Super Highway Road
Amphur Muang
Chiang Mai 50300
Thailand

Website: www.fastNOTE.de
www.seacn.de
www.jens-kronberg.de
E-Mail: talk2us@fastNOTE.de

WEB-FAX: 01212 5 1802409

Wir freuen uns auf Ihren Auftrag!

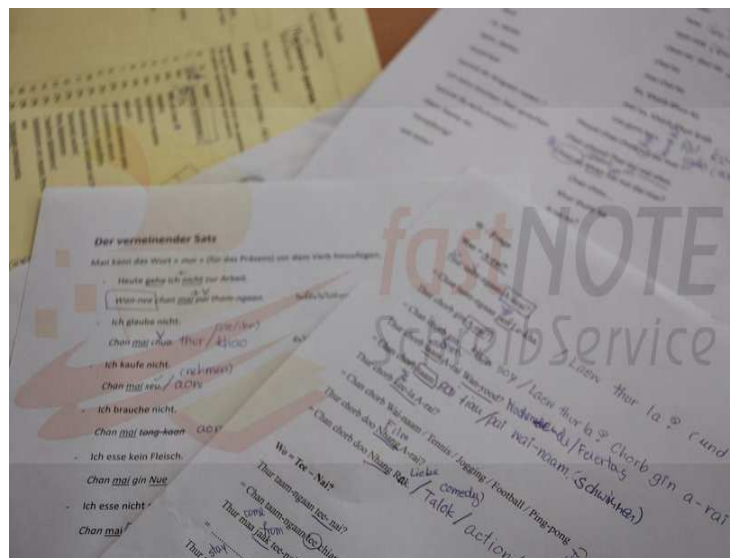

Lose Zeitungsartikel & Zettelsammlung elektronisch erfassen

Ihre Sammlung **loser Zeitungsartikel & Zettelsammlung** wird von unseren qualifizierten Mitarbeitern händisch in den Computer übertragen. Stecken Sie Ihre **Zeitungsartikel & Zettelsammlung** in einen Briefumschlag und senden diese an uns oder scannen Sie die Vorlagen ein und mailen diese als Email im PDF Format.

Ihre gesammelten Informationen gehen nicht verloren und sind bei Bedarf jeder Zeit für Sie abrufbar.



Wenn wir Ihnen bei der Erfassung von **losen Zeitungsartikeln & Zettelsammlungen** helfen können, dann nehmen Sie Bitte Kontakt zu uns auf.

Gern erfassen wir die Informationen von Ihren **Zeitungsartikeln & Zettelsammlungen** im Computer.

SEA-CN Co., Ltd. – fastNOTE SchreibService Southeast Asia Competence Network Co., Ltd.

BüroService Kronberg

1/48 Lanna Villa
Super Highway Road
Amphur Muang
Chiang Mai 50300
Thailand

Website: www.fastNOTE.de
www.seacn.de
www.jens-kronberg.de
E-Mail: talk2us@fastNOTE.de

WEB-FAX: 01212 5 1802409

Wir freuen uns auf Ihren Auftrag!

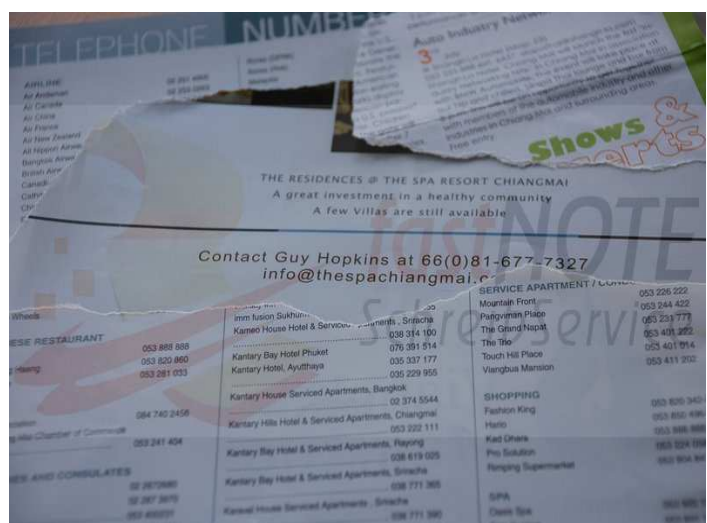

Visitenkarten, Businesskarten mit handschriftlichen Vermerken eingeben

Leider lassen sich mit handschriftlichen Vermerken beschriebene **Visitenkarten, Businesskarten** nicht immer maschinell einlesen, sondern müssen händisch eingegeben werden. Zusätzliche werden von uns neben den Adresdaten auch Ihre Notizen auf den **Visitenkarten, Businesskarten** aufgenommen.

Stecken Sie Ihre Sammlung beschriebener **Visitenkarten, Businesskarten** einfach in einen Briefumschlag und senden diesen an uns oder scannen die Business Karten ein und mailen diese als PDF Datei.



Wenn wir Ihnen bei der Erfassung von **Businesskarten, Visitenkarten oder anderen Karten** helfen können, dann nehmen Sie Bitte Kontakt zu uns auf.

Gern tippen wir die Informationen von Ihren **Visitenkarten, Businesskarten** in den Computer ab.

SEA-CN Co., Ltd. – fastNOTE SchreibService Southeast Asia Competence Network Co., Ltd.

BüroService Kronberg
1/48 Lanna Villa
Super Highway Road
Amphur Muang
Chiang Mai 50300
Thailand

Website: www.fastNOTE.de
www.seacn.de
www.jens-kronberg.de
E-Mail: talk2us@fastNOTE.de

WEB-FAX: 01212 5 1802409

Wir freuen uns auf Ihren Auftrag!



Unleserliche Belege, Lieferscheine oder Rechnungen abtippen

Belege, Lieferscheine, Quittungen, Rechnungen ... auf denen handschriftliche Notizen im Nachhinein versehen wurden, lassen sich nicht maschinell einlesen, sondern müssen per Hand in den Computer übertragen werden. Das Gleiche gilt auch für **Belege** die ganz und gar per Hand ausgestellt wurden.

Deswegen wählen viele Unternehmen Outsourcing, wenn es um die Erfassung von **komplexem Beleggut** geht.



Wenn wir Ihnen bei der Eingabe von **Belegen, Lieferscheine, Quittungen, Rechnungen ...** behilflich sein können, dann nehmen Sie Bitte Kontakt zu uns auf.

Gern tippen wir Ihr **komplexes Beleggut** ab und geben die Daten in den in den Computer ein.

SEA-CN Co., Ltd. – fastNOTE SchreibService Southeast Asia Competence Network Co., Ltd.

BüroService Kronberg
1/48 Lanna Villa
Super Highway Road
Amphur Muang
Chiang Mai 50300
Thailand

Website: www.fastNOTE.de
www.seacn.de
www.jens-kronberg.de

E-Mail: talk2us@fastNOTE.de

WEB-FAX: 01212 5 1802409

Wir freuen uns auf Ihren Auftrag!



Handschriftliche Notizen auf Zettelchen manuell übertragen

Wir geben **handschriftliche Notizen** auf kleinen gelben Zettelchen (Post-It) oder anderen Notizzetteln händisch in den Computer ein, damit diese Informationen nicht verloren gehen und sie jederzeit abrufbar sind.

Stecken Sie die kleinen gelben Zettelchen (Post-It) oder sonstige **handschriftlichen Notizen** in einen Briefumschlag und senden diese an uns, damit diese von uns manuell in den PC oder auf ein Medium Ihrer Wahl übertragen werden.

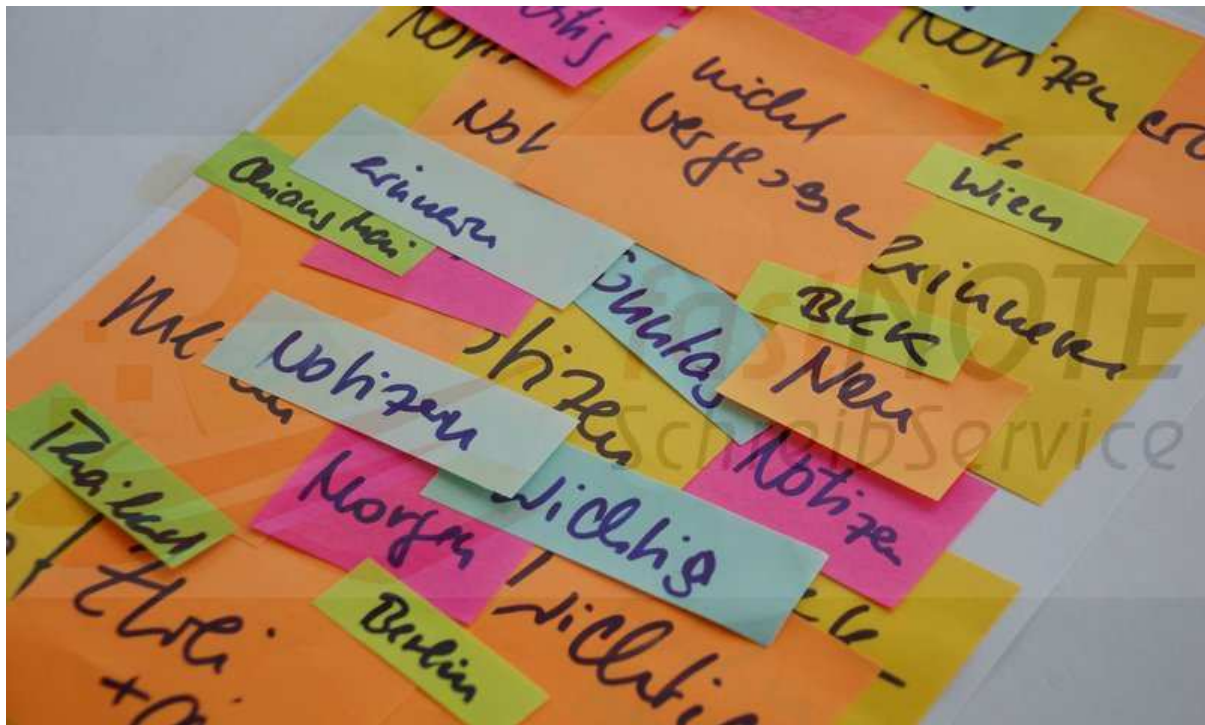

Wenn wir auch Ihnen mit der Erfassung Ihrer **losen Zettelsammlung** helfen können, dann nehmen Sie Bitte zu uns Kontakt auf.

SEA-CN Co., Ltd. – fastNOTE SchreibService Southeast Asia Competence Network Co., Ltd.

BüroService Kronberg
1/48 Lanna Villa
Super Highway Road
Amphur Muang
Chiang Mai 50300
Thailand

Website: www.fastNOTE.de
www.seacn.de
www.jens-kronberg.de

E-Mail: talk2us@fastNOTE.de

Wir freuen uns auf Ihren Auftrag!

WEB-FAX: 01212 5 18024096

Per Hand ausgefüllte Formulare & Fragebögen manuell im Computer erfassen

Wir übertragen per **Hand ausgefüllte Formulare & Fragebögen**, die sich nicht so einfach maschinell verarbeiten lassen, händisch in den Computer.

Scannen Sie die **per Hand ausgefüllten** Fragebögen ein und mailen uns diese als PDF Dokumente zu. Sie können die **Formulare & Fragebögen** aber ebenso per Post an uns senden. Ihre Vorlagen werden per Hand abgetippt und in die Form übertragen, die Sie uns vorgeben.



Wenn wir auch Ihnen mit der Erfassung Ihrer **ausgefüllte Formulare & Fragebögen** helfen können, dann nehmen Sie zu uns Kontakt auf.

SEA-CN Co., Ltd. – fastNOTE SchreibService Southeast Asia Competence Network Co., Ltd.

BüroService Kronberg
1/48 Lanna Villa
Super Highway Road
Amphur Muang
Chiang Mai 50300
Thailand

Website: www.fastNOTE.de

www.seacn.de

www.jens-kronberg.de

E-Mail: talk2us@fastNOTE.de

Wir freuen uns auf Ihren Auftrag!

WEB-FAX: 01212 5 18024096

Nicht standardisierte Dokumente manuell in den Computer eingeben

Ältere Formulare (z.B. DIN A3 EDV Bögen) und **nicht standardisierte Dokumente** lassen sich nicht so leicht elektronisch erfassen und müssen per Hand in den Computer übertragen werden.

Wir helfen Ihnen Ihr Archiv neu zu organisieren und übertragen Ihre **nicht standardisierten Vorlagen** nach Ihren Anweisungen händisch in den Computer, in ein Excel oder Online Datenbank, die Sie uns vorgeben.



Wenn wir Ihnen beim Eingeben von **nicht standardisierter Dokumenten** helfen können, dann nehmen Sie Bitte Kontakt zu uns auf.

Gern tippen wir Ihre **Vorlagen** in den Computer ab.

SEA-CN Co., Ltd. – fastNOTE SchreibService Southeast Asia Competence Network Co., Ltd.

BüroService Kronberg
1/48 Lanna Villa
Super Highway Road
Amphur Muang
Chiang Mai 50300
Thailand

Website: www.fastNOTE.de
www.seacn.de
www.jens-kronberg.de
E-Mail: talk2us@fastNOTE.de

WEB-FAX: 01212 5 1802409

Wir freuen uns auf Ihren Auftrag!

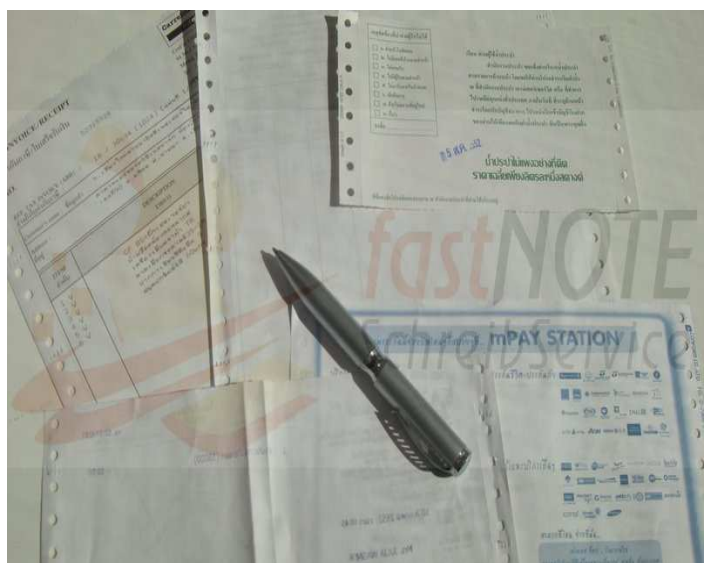

Beschädigte, historische Dokumente & Papiere elektronisch erfassen

Dokumente und Papiere die in Mitleidenschaft gezogen wurden (z.B.: zerknittert, verblasst, zerrissen oder durch Nässe beschädigt), lassen sich unmöglich maschinell erfassen, sondern müssen sorgfältig manuell übertragen werden.

Damit diese „**historischen**“ (**beschädigten**) **Dokumente** nicht verloren gehen, ist es am Besten diese im Computer abzuspeichern, damit sie jederzeit wieder abrufbar sind.



Wenn wir auch Ihnen mit der Erfassung Ihrer „**historischen**“ (**beschädigten**) **Dokumente** helfen können, dann nehmen Sie zu uns Kontakt auf.

SEA-CN Co., Ltd. – fastNOTE SchreibService Southeast Asia Competence Network Co., Ltd.

BüroService Kronberg
1/48 Lanna Villa
Super Highway Road
Amphur Muang
Chiang Mai 50300
Thailand

Website: www.fastNOTE.de
www.seacn.de
www.jens-kronberg.de
E-Mail: talk2us@fastNOTE.de

Wir freuen uns auf Ihren Auftrag!

WEB-FAX: 01212 5 18024096

Per Hand ausgefüllte Gewinnspielkarten und Kundenkarten manuell erfassen

Per Hand ausgefüllte Antwortkarten, Coupons, Formulare, **Garantie-, Gewinnspiel-, Kartei- oder Postkarten** ..., lassen sich nicht so einfach maschinell verarbeiten. Manche Handschrift auf **Gewinnspielkarten** ist so individuell und damit schwer leserlich, dass sie händisch im Computer erfasst werden muss.

Wir erfassen Ihre **Gewinnspielkarten und Kundenkarten** per Hand und geben die Informationen nach Ihren Anweisungen manuell ein bzw. in die Form, die Sie uns vorgeben.



Wenn wir Ihnen bei der Erfassung von **Garantie-, Gewinnspiel-, Kartei-, Kunden- oder Postkarten** helfen können, dann nehmen Sie Bitte Kontakt zu uns auf.

Gern tippen wir die Informationen von Ihren **Gewinnspielkarten und Kundenkarten** in den Computer ab.

SEA-CN Co., Ltd. – fastNOTE SchreibService Southeast Asia Competence Network Co., Ltd.

BüroService Kronberg
1/48 Lanna Villa
Super Highway Road
Amphur Muang
Chiang Mai 50300
Thailand

Website: www.fastNOTE.de
www.seacn.de
www.jens-kronberg.de

E-Mail: talk2us@fastNOTE.de

WEB-FAX: 01212 5 1802409

Wir freuen uns auf Ihren Auftrag!



Adressen aus Katalogen & Verzeichnissen in Excel eingeben

Wir geben händisch **Adressen** von Adressen CDs, Flyern, Firmenverzeichnissen, Katalogen oder Branchenbüchern in Ihre Adressdatenbank ein.

Senden Sie Ihre Branchenbücher, Kataloge oder sonstigen Stadtpläne an uns. Wir tippen Ihre **Adressen** per Hand ab und geben die Informationen nach Ihren Anweisungen händisch in den Computer ein. Fehlende Informationen in Ihrer **Adressdatenbank** werden online generiert / recherchiert und entsprechend ergänzt.



Wenn wir Ihnen bei der Eingabe von Adressen aus: **Adressen CDs, Flyern, Firmenverzeichnissen, Katalogen, Stadtplänen, Branchenbüchern**, helfen können, dann nehmen Sie Bitte Kontakt zu uns auf.

Gern tippen wir die Informationen von Ihren **Vorlagen** in den Computer ab.

SEA-CN Co., Ltd. – fastNOTE SchreibService Southeast Asia Competence Network Co., Ltd.

1/48 Lanna Villa
BüroService Kronberg
1/48 Lanna Villa
Super Highway Road
Amphur Muang
Chiang Mai 50300
Thailand

Website: www.fastNOTE.de
www.seacn.de
www.jens-kronberg.de
E-Mail: talk2us@fastNOTE.de
WEB-FAX: 01212 5 1802409



Wir freuen uns auf Ihren Auftrag!